



Bilan semestriel du contrat de liquidité de Pherecydes Pharma conclu avec la société Portzamparc

Nantes, le 4 janvier 2023 – 18h00 CET

Au titre du contrat de liquidité confié par la société **PHERECYDES PHARMA** à PORTZAMPARC - GROUPE BNP PARIBAS, à la date du **31 décembre 2022**, les moyens suivants figuraient au compte de liquidité :

- **22 057 titres PHERECYDES PHARMA**
- **43 066,35 euros**

Au cours du 2nd semestre 2022, il a été négocié un total de :

Achats	33 185 titres	87 018,39 €	307 transactions
Ventes	27 429 titres	68 157,78 €	227 transactions

Il est rappelé que lors du bilan semestriel du 30 juin 2022, les moyens suivants figuraient au compte de liquidité :

- **16 301 titres PHERECYDES PHARMA**
- **61 926,96 euros**

Il est rappelé que lors de la mise en œuvre du contrat de liquidité le 9 février 2021, conforme à la pratique de marché admise, les moyens suivants figuraient au compte de liquidité :

- **200 000,00 euros**



A propos de Pherecydes Pharma

Créée en 2006, Pherecydes Pharma est une société de biotechnologie qui développe des traitements contre les infections bactériennes résistantes, responsables de nombreuses infections graves. La société a mis au point une approche innovante, la phagothérapie de précision, basée sur l'utilisation de phages, virus naturels tueurs de bactéries. Pherecydes Pharma développe un portefeuille de phages ciblant 3 bactéries parmi les plus résistantes et dangereuses qui représentent à elles seules plus de deux tiers des infections nosocomiales résistantes : *Staphylococcus aureus*, *Escherichia coli* et *Pseudomonas aeruginosa*. Pherecydes Pharma, dont le siège social est à Nantes, s'appuie sur une équipe d'une vingtaine d'experts issus de l'industrie pharmaceutique, des biotechnologies et de la recherche académique.

Pour plus d'informations, www.pherecydes-pharma.com

Contacts

Pherecydes Pharma

Thibaut du Fayet

Directeur Général

investors@pherecydes-pharma.com

NewCap

Dusan Oresansky / Nicolas Fossiez

Relations investisseurs

pherecydes@newcap.eu

T. : 01 44 71 94 92

NewCap

Arthur Rouillé

Relations médias

pherecydes@newcap.eu

T. : 01 44 71 94 98



ANNEXE

Nombre de transactions exécutées à l'achat d'une part et à la vente d'autre part de façon agrégée pour chaque journée de négociation du semestre

Volume échangé à l'achat d'une part et à la vente d'autre part, en nombre de titres et en capitaux de façon agrégée pour chaque journée de négociation du semestre

ACHATS				VENTES			
	Nombre de transactions	Nombre de titres	Capitaux en euros		Nombre de transactions	Nombre de titres	Capitaux en euros
TOTAL	307	33 185	87 018,39	TOTAL	227	27 429	68 157,78
04/07/2022	2	111	466,48	06/07/2022	1	1	4,16
06/07/2022	3	147	609,59	07/07/2022	1	1	4,14
07/07/2022	2	89	364,94	12/07/2022	1	1	4,07
08/07/2022	3	250	1010	13/07/2022	1	1	3,99
11/07/2022	3	245	988,16	14/07/2022	1	20	80,8
12/07/2022	2	101	404,07	20/07/2022	1	1	3,83
13/07/2022	2	89	355,98	25/07/2022	2	70	259,6
14/07/2022	2	400	1610	26/07/2022	1	13	48,75
15/07/2022	4	350	1388	28/07/2022	1	1	3,75
18/07/2022	5	350	1354,5	03/08/2022	1	50	183
19/07/2022	1	59	224,2	04/08/2022	8	1050	3726,03
20/07/2022	1	1	3,83	05/08/2022	1	1	3,49
21/07/2022	3	118	442,87	08/08/2022	1	100	348
22/07/2022	1	100	375	09/08/2022	2	300	997,5
25/07/2022	12	1070	3996,45	10/08/2022	3	375	1188,75
26/07/2022	2	106	392,02	11/08/2022	2	101	316,1
28/07/2022	1	1	3,75	12/08/2022	3	250	767,5
29/07/2022	2	170	629,7	19/08/2022	1	100	304
01/08/2022	1	100	371	22/08/2022	1	1	3
02/08/2022	2	110	404,31	23/08/2022	1	1	2,98
03/08/2022	6	550	1941,01	24/08/2022	1	100	293
05/08/2022	2	101	352,49	26/08/2022	7	218	616,98
08/08/2022	8	801	2708,26	30/08/2022	3	450	1210,5
09/08/2022	4	400	1282	02/09/2022	1	100	266
10/08/2022	4	378	1164,88	09/09/2022	2	101	248,4
11/08/2022	3	201	614,1	13/09/2022	7	1050	2545,52
12/08/2022	1	100	300	14/09/2022	21	2351	6804,03
15/08/2022	1	22	67,54	15/09/2022	14	1301	4183,24
16/08/2022	2	200	609	16/09/2022	3	247	790,4
18/08/2022	1	55	167,2	20/09/2022	1	1	2,89
19/08/2022	1	100	300	21/09/2022	1	1	2,7
22/08/2022	2	101	298,99	22/09/2022	5	401	1190,97
23/08/2022	1	100	292	23/09/2022	1	100	240

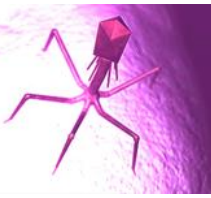

25/08/2022	3	221	640,04
26/08/2022	7	700	1932
29/08/2022	5	500	1345
31/08/2022	1	21	56,07
01/09/2022	3	230	611,41
02/09/2022	1	100	260
05/09/2022	8	750	1842
06/09/2022	3	300	729
07/09/2022	3	304	750,73
08/09/2022	3	135	331,05
09/09/2022	2	101	242,4
12/09/2022	3	300	702
14/09/2022	6	401	1187,48
15/09/2022	4	400	1206
16/09/2022	12	1500	4392
19/09/2022	8	800	2294
20/09/2022	6	501	1397,89
21/09/2022	1	1	2,7
22/09/2022	9	801	2083
23/09/2022	7	700	1603
26/09/2022	2	110	249,4
27/09/2022	3	240	540
28/09/2022	7	601	1259,16
30/09/2022	2	112	246,4
03/10/2022	2	179	418,48
05/10/2022	1	2	4,62
07/10/2022	1	49	111,23
10/10/2022	2	107	249,1
11/10/2022	6	1102	2462,31
14/10/2022	2	200	427
18/10/2022	2	193	405,71
19/10/2022	3	401	834,08
20/10/2022	3	600	1237,02
21/10/2022	1	200	406
26/10/2022	2	400	808
27/10/2022	2	31	65,29
28/10/2022	2	250	531,5
01/11/2022	2	97	208,11
04/11/2022	4	488	1102,88
08/11/2022	1	68	154,36
09/11/2022	2	227	507,66
10/11/2022	1	1	2,21
11/11/2022	1	1	2,21
15/11/2022	1	200	444
16/11/2022	2	201	448,27

27/09/2022	1	25	57,75
29/09/2022	7	1014	2171,18
30/09/2022	2	200	455
03/10/2022	4	800	1936
04/10/2022	1	120	284,4
05/10/2022	1	150	355,5
06/10/2022	1	100	234
07/10/2022	4	386	905,44
10/10/2022	2	200	478
11/10/2022	2	200	469
13/10/2022	2	175	383,76
14/10/2022	1	100	218
19/10/2022	2	201	424,09
24/10/2022	1	200	410
25/10/2022	1	200	416
26/10/2022	4	700	1459,01
27/10/2022	1	200	426
28/10/2022	1	200	436
31/10/2022	2	600	1287
01/11/2022	3	600	1332
02/11/2022	4	301	671,14
03/11/2022	1	100	230
07/11/2022	1	200	460
09/11/2022	1	87	197,49
10/11/2022	2	81	181,41
11/11/2022	2	151	336,7
14/11/2022	1	200	448
15/11/2022	1	200	454
16/11/2022	2	132	298,32
17/11/2022	1	10	22,6
18/11/2022	2	400	914
21/11/2022	1	105	239,4
22/11/2022	1	100	225
23/11/2022	10	1750	4254,08
24/11/2022	1	200	492
25/11/2022	3	222	543,88
28/11/2022	2	201	498,48
29/11/2022	1	200	492
30/11/2022	6	1001	2408,31
01/12/2022	2	249	597,1
02/12/2022	2	202	472,64
05/12/2022	5	1500	3507
08/12/2022	3	500	1043
12/12/2022	1	200	406
13/12/2022	8	2000	4066





17/11/2022	2	250	559
18/11/2022	1	200	450
21/11/2022	1	200	446
23/11/2022	2	300	675
24/11/2022	4	610	1489,07
25/11/2022	2	201	486,42
28/11/2022	1	200	486
29/11/2022	6	976	2285,3
30/11/2022	2	201	476,31
01/12/2022	2	400	927,12
02/12/2022	1	27	61,56
05/12/2022	7	1951	4346,05
06/12/2022	8	2100	4704
07/12/2022	3	600	1248
08/12/2022	1	200	410
09/12/2022	4	845	1730,39
12/12/2022	4	800	1539,04
14/12/2022	3	700	1417,01
15/12/2022	1	1	1,96
16/12/2022	3	253	503,37
22/12/2022	2	164	336,56
27/12/2022	1	1	2,03
28/12/2022	2	101	209,07
29/12/2022	1	1	2,02
30/12/2022	1	1	2,02

14/12/2022	2	300	633
15/12/2022	3	401	803,96
19/12/2022	2	400	816
20/12/2022	2	110	221,4
21/12/2022	3	372	760,93
23/12/2022	1	200	420
27/12/2022	2	21	43,63
28/12/2022	1	1	2,07
29/12/2022	1	1	2,02
30/12/2022	2	101	210,02